FRIEDHÖFE WIEN
WIENER STADTWERKE GRUPPE

FRIEDHÖFE WIEN GmbH
Simmeringer Hauptstraße 339
1110 Wien
Tel.: 01/53469-0
E-Mail: post@friedhoefewien.at

FRIEDHOF
FEUERHALLE SIMMERING

Simmeringer Hauptstraße 337
1110 WIEN
KG.Name: Kaiserebersdorf
KG.Nr.: 01103
Gdst.Nr.: 1949/1
EZ.: 2939

Lageplan M 1:500

5. Nachführung					
4. Nachführung					
3. Nachführung					
2. Nachführung					
1. Nachführung					
Erstaufnahme					
Revision	Dienststelle	Datum	Bearbeitet	Geprüft	Beschreibung der Änderung

Tachymetrie: Genauigkeit 1–2 Dezimeter
Koordinaten: Gauss-Krüger M34
Höhenbezug: Wiener Null (156.68m ü. A.)

Plannummer: FS 1

Die Geschäftsführung

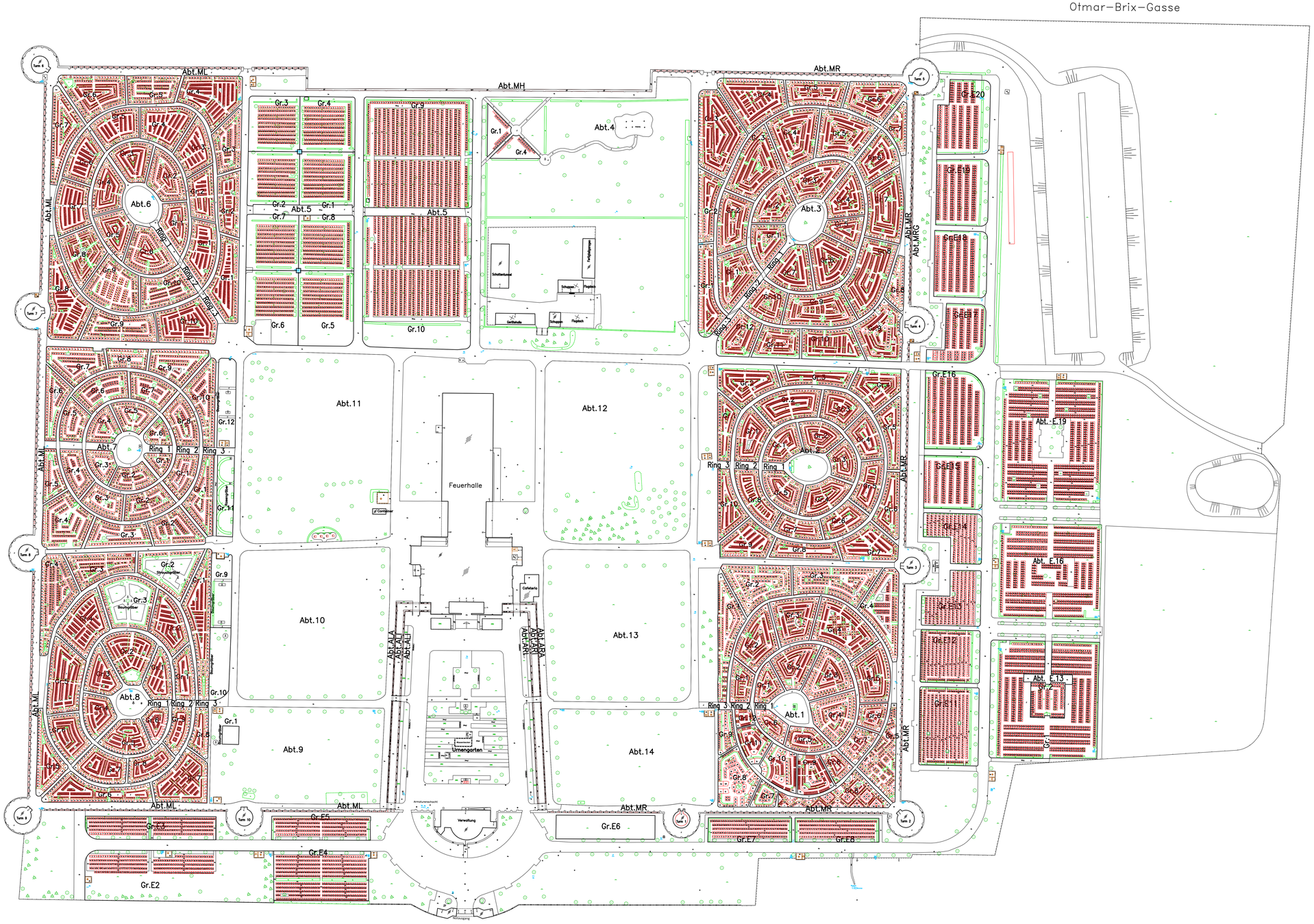

Kremotorium Wien
Simmeringer Hauptstraße 337